

# Pobreza y desigualdad intergeneracional en México; construyendo una agenda de investigación... (otra vez)

---

Baruch Ramírez Rodríguez

Xochitl Valdez Castro

1

Centro de Estudios de Problemas del Desarrollo -CEPRODE

Universidad de Guadalajara-CUCEA

# Orden de la presentación

---

Contexto de la investigación

El problema de la investigación en pobreza

Algunas hipótesis para la investigación

Discusión y conclusiones

# Contexto de la investigación

---

El estado mexicano reconoció la pobreza como un problema para el desarrollo en 2001, con el establecimiento de un comité técnico para su medición.

Anteriormente, el problema para la política pública era la marginación social, concebida como la falta de incorporación de ciertos grupos sociales a las actividades modernas propias del crecimiento económico.

Desde sus inicios, a principios de los años 90, la investigación en pobreza desde esferas del gobierno, identificó a los componentes inerciales como las áreas más importantes a atender Levi (1991).

Así surge el programa estrella de la política social mexicana “Progresá”, que después se exportó a otros países.

# Contexto de la investigación

Desde los años 90 la política social se enfocó en transferir dinero a las familias pobres. El programa social más importante identificó al componente inercial de la pobreza como el aspecto más importante a atacar, si se deseaba reducir los niveles de pobreza futuros.

PROGRESA,  
OPORTUNIDADES,  
PROSPERA, etc. Tenian como objetivo principal reducir la pobreza intergeneracional.

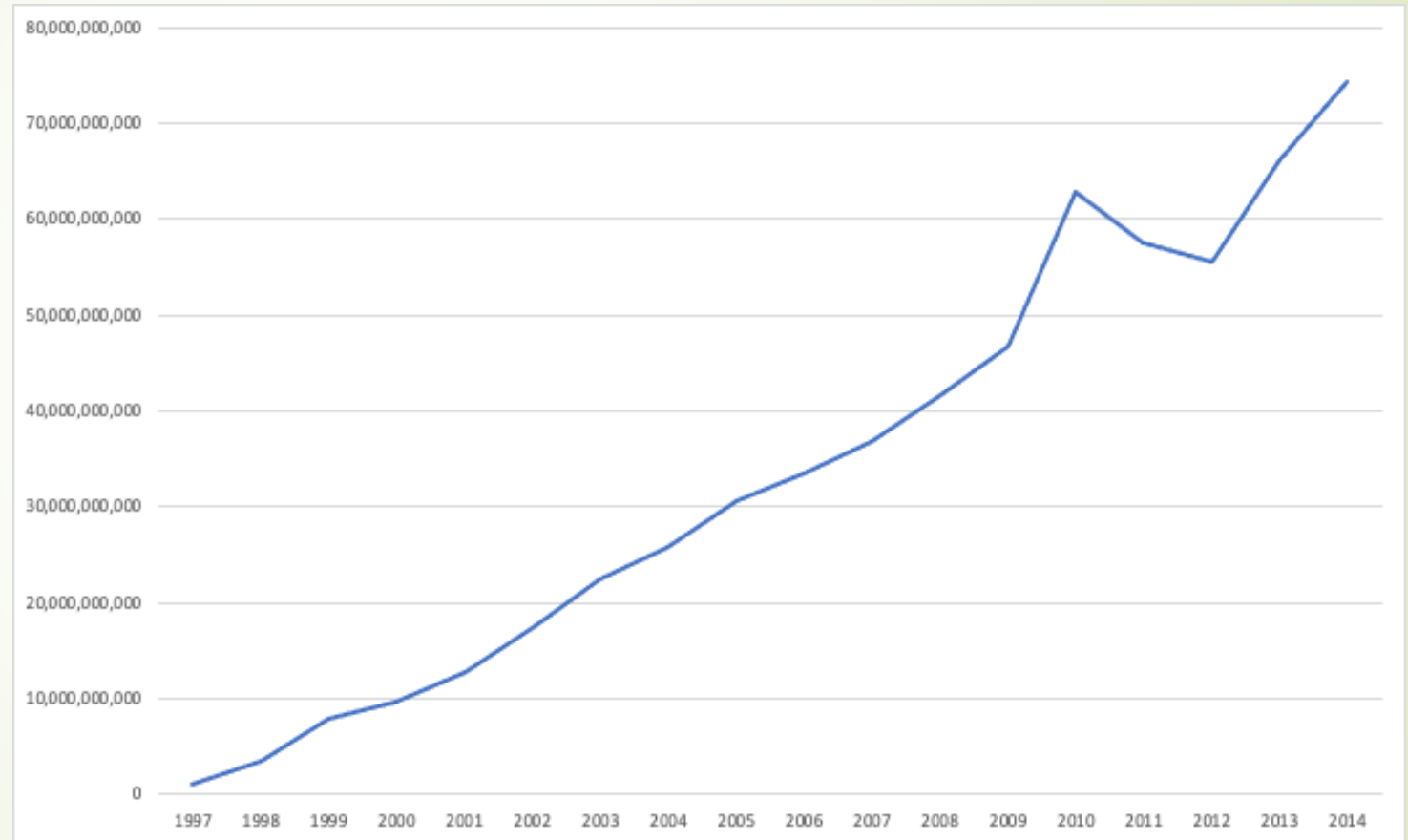

# Contexto de la investigación

Cifras en dólares

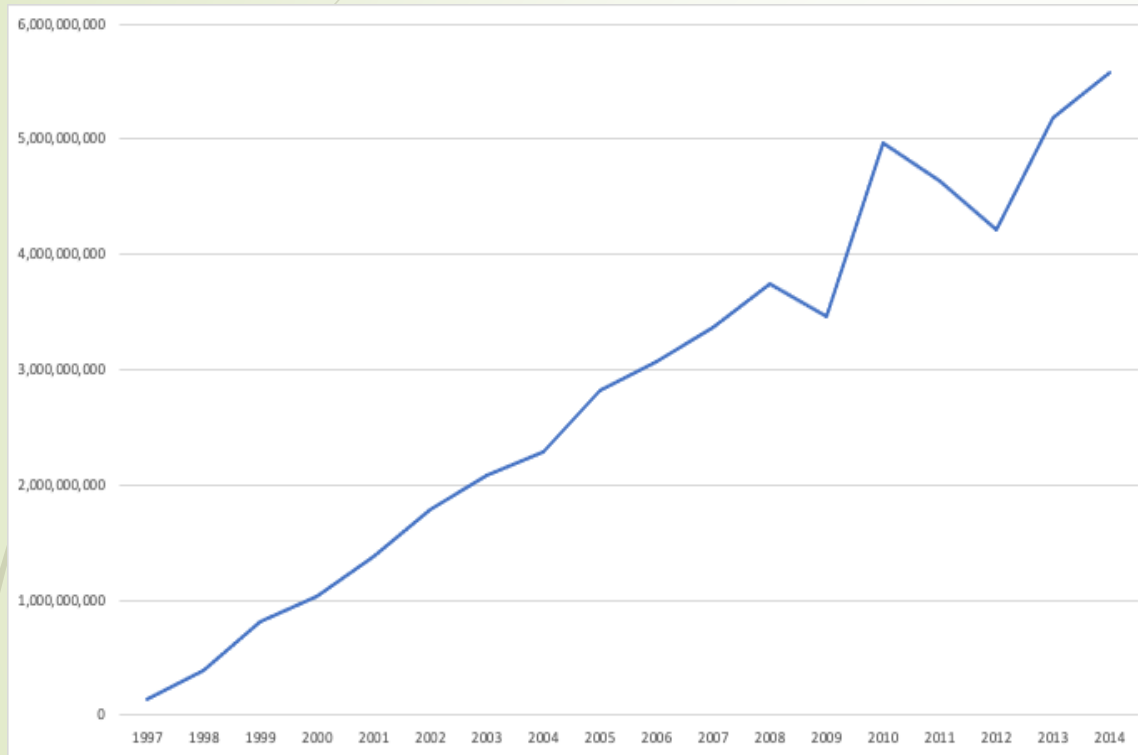

Cifras como % del PIB

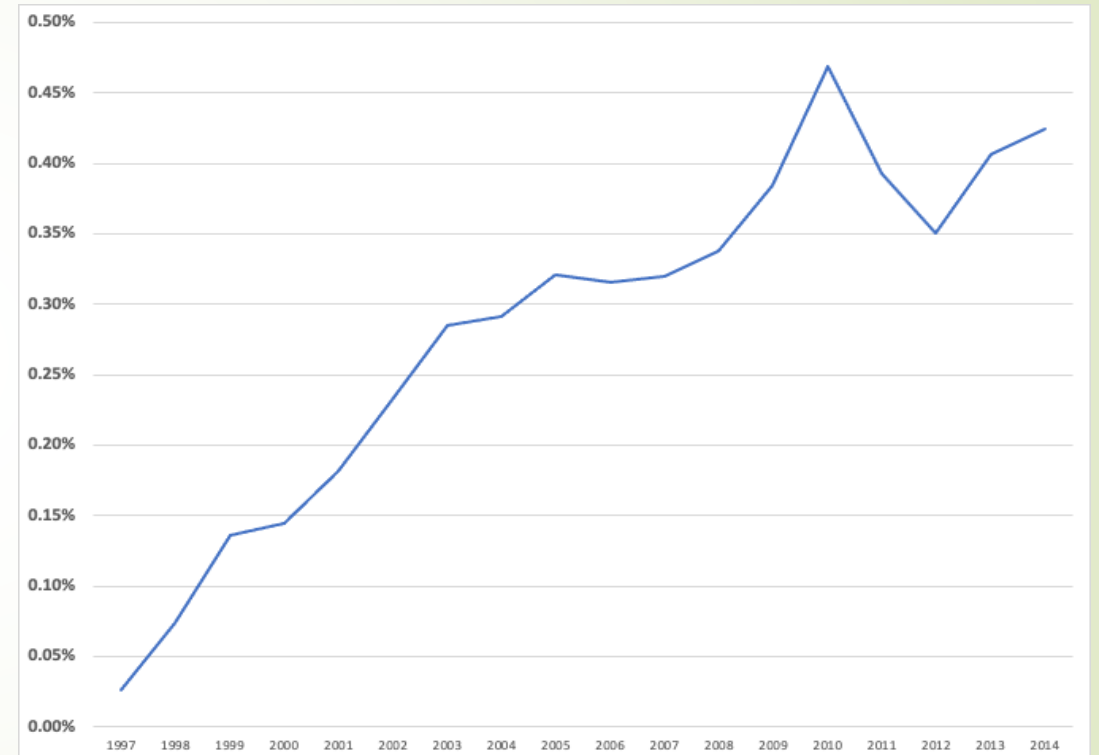

Fuente: CEPAL, base de datos de programas de protección social no contributiva.

# Contexto de la investigación

Pero, a pesar del enorme gasto (en el programa principal) los niveles de pobreza no parecen bajar significativamente. En teoría, muchos de los niños beneficiarios de los años 90, para inicios de 2020 son padres de familia y participarían activamente en el mercado laboral. Como consecuencia del beneficio del programa, los niveles de pobreza deberían ser bajos.

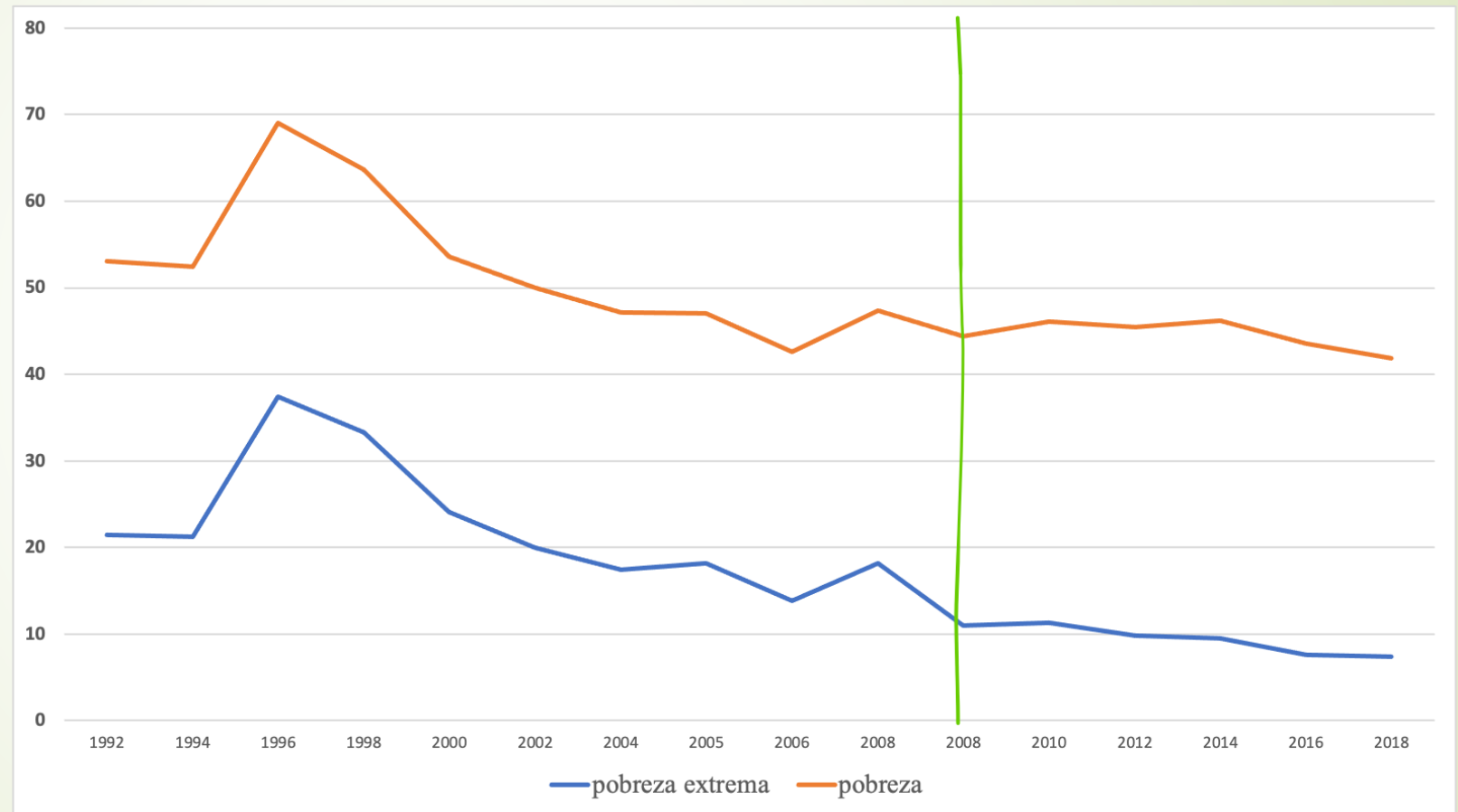

Fuente: CONEVAL, Evolución de la pobreza en México y la pobreza por ingresos en México.

# Problema para la investigación

---

El problema de la persistencia de tasas altas de pobreza y pobreza extrema continúa en la agenda, tanto de la política económica como en la agenda de la investigación.

Es decir, el gasto en el programa anti-pobreza ha sido considerablemente elevado, a la luz de los resultados en los niveles de pobreza que hay en el país. Por lo que es una necesidad aproximar el tema desde perspectivas teóricas alternativas que conformen una agenda de investigación de largo plazo.

# Algunas hipótesis para la investigación

---

El establecimiento de algunas hipótesis alternativas puede dar viabilidad a la investigación en pobreza. Una de ellas se relaciona con el capital humano y la influencia que éste ejerce en la formación del capital humano de las siguientes generaciones, es decir, la influencia que tiene la posición social de los padres (capital humano) en determinar la posición social que tendrán los hijos. Quizás esta relación sigue existiendo a pesar de los avances que en educación ha tenido el país.



## Algunas hipótesis para la investigación

---

¿Existe alguna correlación intergeneracional entre el estatus de los padres y el de los hijos?

En principio, estimamos que sí existe dicha correlación. Encontramos mediante el método de variable instrumental que el impacto que tiene la formación de los padres en el ingreso de los hijos es de aproximadamente un 20% del ingreso. Es decir, parte del ingreso de las personas se explica por el capital humano de los padres. Estos resultados difieren de acuerdo a la posición en la distribución del ingreso de los individuos, siendo más notable en deciles altos y menos en los deciles bajos.

## Discusión y Conclusiones

---

El programa anti-pobreza mexicano fue muy exitoso en sus evaluaciones. Skoufias, Gertler, Parker entre otros, evaluaron PROGRESA-OPORTUNIDADES y en general concluyeron que era un programa que en términos del impacto que tendría a futuro sobre los niveles de pobreza excedía en el cumplimiento de sus metas. Sin embargo, después de 30 años vemos que los resultados dado el nivel de gasto ejercido son marginales. Por lo que proponemos que la agenda de investigación en pobreza y sobre todo en el componente intergeneracional de la misma sigue siendo tan pertinente como lo fue hace más de 30 años.